BIBLIOTECA CENTRALĂ „ASOCIAȚIUNII" SIBIU

Taxa postală plătită în numerar conform aprobării dir. g-rale p. t. t. nr. 70.346/938.

2 LEI

# UNIVERSUL

12 PAGINI

66-1938

Redacția și Administrația: Palatul „UNIVERSUL", str. Brezoianu 23—25. Telefon Centrala: 3.30.10 — Redactor responsabil: EUGEN DUMITRESCU

Proprietar: „Universul" S. A. Adm.-delegat STELIAN POPESCU Inscris sub No. 167, Trib. Ilfov | Nr. 66. — Anul I | BUCUREȘTI. — Marți 24 Mai 1938 | ABONAMENTE: 1 an Lei 500, 6 luni Lei 270, 3 luni Lei 150

# Franța biruitoare!

**Campionatul european de rugby s'a încheiat eri cu întâlnirea pasionantă dintre Franța și Germania.**

**A fost un match dur și spectaculos totodată. Francezii au jucat suplu și nuanțat. Au jucat cu elanul caracteristic rassei latine, într'un stil înalt, cu țîșniri derutante, și loial.**

**Germanii au luptat cu o technică mai studiată, poate cu mai mult interes pentru rezultat decât cu cavalerism și cu un sentiment de orgoliu care le-a prejudiciat. Germanii au pierdut cu 5-8. Rezultatul este just. Dacă pierdeau la o diferență mai mare, rezultatul era și real.**

**Sportivii români au sesizat sensul și importanța acestei întâlniri. Și au ținut să fie prezenți într'un număr impresionant de mare în tribune. Ei știau, presimțeau mai ales, că întrecerea dintre reprezentativele naționale ale celor două rivale de veacuri dela Rhin, avea să depășească în semnificație caracterul unui simplu match internațional. Lupta dintre teamuri a fost o luptă între două neamuri.**

**Am urmărit cu atenție și cu curiositate toate reacțiunile publicului nostru sportiv. S'a comportat frumos. A aplaudat în mod egal toate fazele frumoase, de oriunde se desfășoarau. A apreciat în mod just, lucid și sportiv acțiunile ambelor echipe. Dar când situațiile cumpăneau rațiunea cu inima, când jocul angaja nervii spectatorilor în țesătura de faze pasionante de pe teren, miile de voci se întâlneau spontan într'o scandare tunătoare și emoționantă:** hai, hai, Franța!

**Franța era atunci prezentă în toate sufletele și conturul ei geografic se descifra, se simțea undeva, aproape, sub cerul de peruzea, în desfășurarea șerpuită și fulgerătoare a liniilor de atleți, în inimi, pretutindeni...**

**Echipa națională a Franței a câștigat eri de două ori. Odată pe teren — matchul, și a doua oară în tribune, — marele plebiscit al simpatiei românești.**

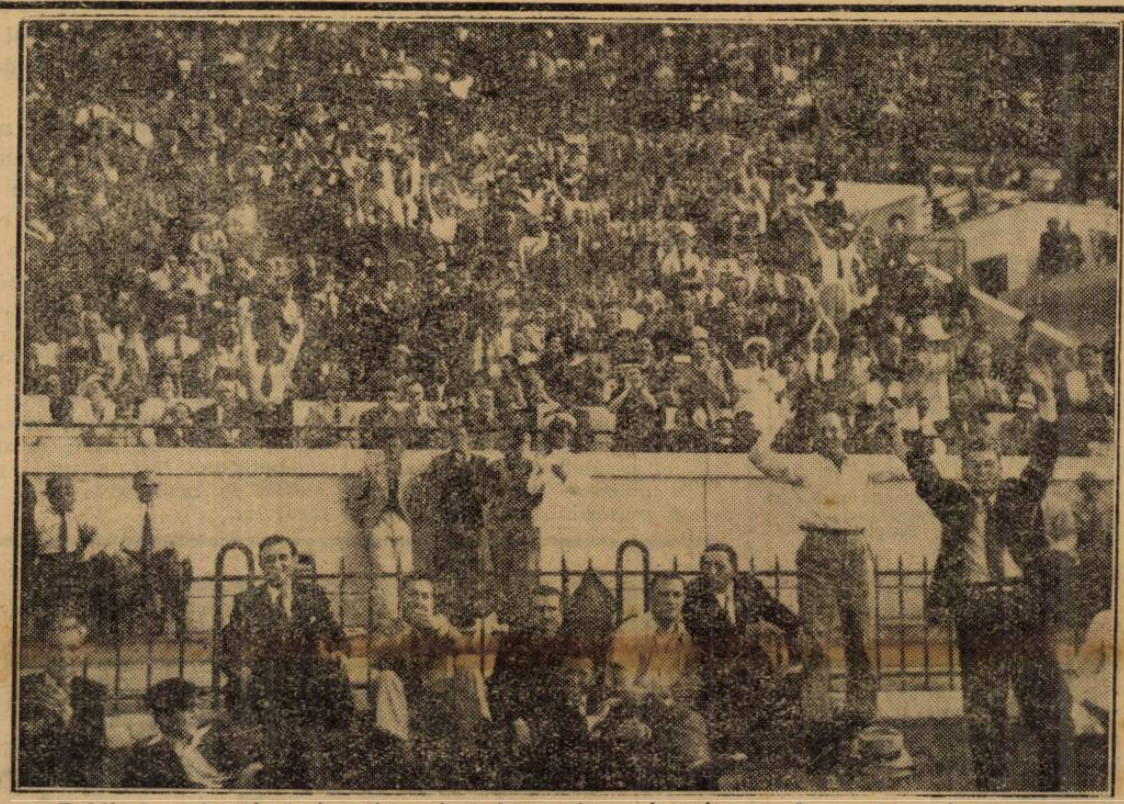

Publicul aplaudând, în clipa când francezii au inscris cea de a doua incercare

## CHESTIA ZILEI

*Victoria României în matchul cu Cuba, este certă.*
(Ziarele)

CUBANUL. — Lasă-mă, d-le portar, să inscriu măcar punctul de onoare!!

## Echipa de Davis Cup a Ungariei pentru matchul cu Germania

Budapesta, 22. — **In urma formei arătate la campionatele naționale ale clubului B. E. A. C., federația ungară de tennis a numit pe următorii jucători pentru matchul de Cupa Davis cu Germania: Gabory, Dallos I (la simplu), Asboth-Gabory (la dublu).**

### SUEDIA CONDUCE CU 2-1 IMPOTRIVA ELVEȚIEI

Stockholm, 22. — *In cea de a doua zi a intâlnirei internationale de tennis care se joacă in localitate in cadrul Cupei Davis, azi s'a disputat matchul dintre Schroeder și Maneff.*

*Rezultatul:*

Schroeder b. Maneff 3:6, 1:6, 6:2, 6:4, 6:2.

*In urma acestei victorii, Suedia conduce cu 2:1.*

## D-ra Somogyi din nou învingătoare

Budapesta, 22. — **Turneul național organizat de clubul BEAC a intrat în fazele finale.**

**Rezultatele tehnice:**

**SIMPLU DOMNI, FINALA:** Szigeti b. Gábory 3:6, 9:7, 4:6, 6:3, 6:3. (3. Petö și Ssikos).

**DUBLU DOMNI, FINALA:** Aschner, Szigeti b. Ferenczy, Petö 6:4; 6:2, 6:4.

**SIMPLU DOAMNE, SEMIFINALA:** d-ra Somogyi b. Sárkány 6:0, 6:2

## Radicale schimbări în comisia Cupei României

**Am anunțat într'unul din numerele trecute că la F. R. F. A. se va produce încă o demisie. Aceasta, ca și cele ale d-lor N. Popa și V. Nemoianu, se referă la comisia Cupei României și ca urmare a deciziei dela 18 Mai, în cazul contestației Venusului.**

**In orice caz, se vor produce schimbări și chiar radicale în formația comisiei.**

**Vor fi de așa natură în cât viitoarea comisie va fi aproape nouă.**

**Se vorbește de numele d-lui Puiu Stroescu și al d-lui C. Vrancea, ca viitori membrii.**

**In mod definitiv, situația va fi limpezită cu prilejul primului comitet federal.**

### Aseară a fost format

## Lotul de atleți al Capitalei pentru turneul triunghiular dela Belgrad

Aseară a avut loc ședința biroului federal al F. R. A., în cursul căreia s'a format lotul echipei Capitalei care ne va reprezenta la matchul triunghiular Praga—București—Belgrad.

Lotul are următoarea alcătuire: Dejenariu, Cristea Anton, Iordache, Nemeș, Lăpușan, Dinu Cristea, Radu Ioniță, Ionescu Ștefan, Kreisel, Eilhardt, Gurău, Schulery, Vămanu, Ciaclan, Covaci, Maesciuc, Havaletz.

Echipa va fi insoțită de d-nii: Costin Hârjeu și Dumitru Răducanu și antrenorul federal Sthurk.

D. Ioan C. Petrescu, președintele ligei de atletism Muntenia, va face deasemeni deplasarea la Belgrad, însă pe cont propriu.

Echipa va părăsi Capitala Vineri dimineață la ora 10 cu simplonul.

**Citiți în pag. 2**
**Memoriul înaintat de „Universitate" la F. R. F. A.**